Intro : 18 mesures

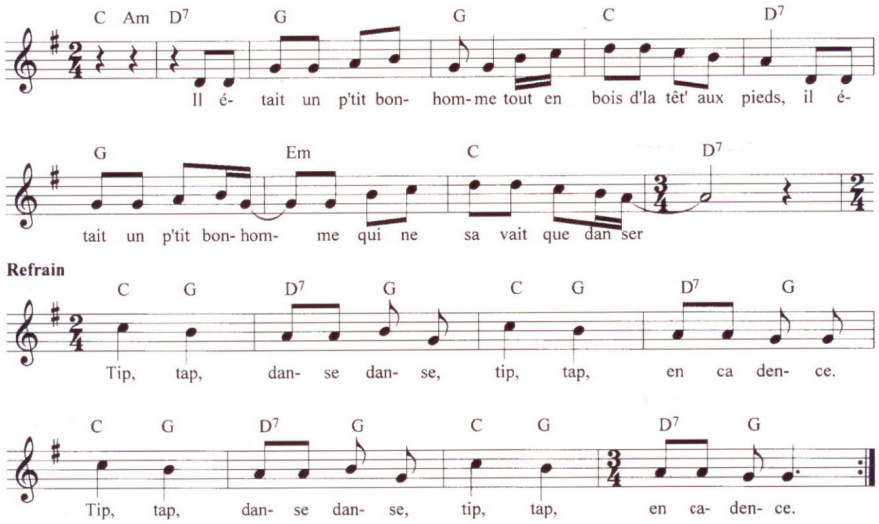

REFRAIN

Tip, tap, danse, danse,
Tip, tap, en cadence. (bis)

1. Il était un p'tit bonhomme, tout en bois d'la têt' aux pieds.
Il était un p'tit bonhomme, qui ne savait que danser.

2. Il ne savait que danser, sur des airs de musique.
Il ne savait que danser, c'était une dans' magique.

3. C'était une dans' magique, il ne faisait que sauter
C'était une dans' magique, sur ses pieds rebondissait.

4. Sur ses pieds rebondissait, accompagnant la musique.
Sur ses pieds rebondissait, en faisant une rythmique.

5. En faisant une rythmique, il dansait tout com' un roi.
En faisant une rythmique, ce petit bonhomme en bois.

6. Mais toi qui n'est pas de bois, accompagne la musique.
Mais toi qui n'est pas de bois,
dans tes mains fais la rythmique.

7. Il était un p'tit bonhomme qui ne savait que danser.
Il était un p'tit bonhomme, tout en bois d'la tête aux pieds.